Zone de Secours Luxembourg

Interreg

EUROPEAN UNION

Grande Région | Großregion

INTER'RED

Fonds européen de développement régional | Europäischer Fonds für regionale Entwicklung

Inter'Red

Coopération des services de secours de la Grande Région

Pourquoi Inter'Red?

- Les risques ne s'arrêtent pas au frontières et une catastrophe peut impacter plusieurs territoires nationaux

- De nombreux risques existent:
  - centrale nucléaire,
  - possibilité de crues fluviales,
  - Autoroutes très fréquentées
  - Terrorisme,
  - Black out
  - …

- Nécessité d'une parfaite connaissance de ces risques afin de les prévenir et d'apporter les BONNES réponses et les BONS moyens à engager

Interreg
EUROPEAN UNION
Grande Région | Großregion
INTER'RED
Fonds européen de développement régional | Europäischer Fonds für regionale Entwicklung

Wallonie service public SPW

ibz Service public fédéral Intérieur

PROVINCE DE LUXEMBOURG

ZONE DE SECOURS LUXEMBOURG

Inter'Red

Coopération des services de secours de la Grande Région

Il faut donc:

- Utiliser au mieux les compétences de chacun
- Rationnaliser les matériels, véhicules et effectifs sur le territoire transfrontalier
- Offrir une réponse adaptée aux attentes de la population de la Grande Région

Interreg
EUROPEAN UNION
Grande Région | Großregion
INTER'RED
Fonds européen de développement régional | Europäischer Fonds für regionale Entwicklung

Wallonie service public SPW

ibz Service public fédéral Intérieur

PROVINCE DE LUXEMBOURG

ZONE DE SECOURS LUXEMBOURG

Inter'Red

Coopération des services de secours de la Grande Région

Inter'Red : projet européen

- Mosellans, luxembourgeois, wallons, sarrois et rhénans palatins ont fait émerger ce projet européen.

- La mise en œuvre d'un partenariat à l'échelle de la Grande Région est innovante et permettra de cumuler les compétences de chaque acteur et ainsi proposer des mesures de prévention encore plus adaptée.

Interreg
EUROPEAN UNION
Grande Région | Großregion
INTER'RED
Fonds européen de développement régional | Europäischer Fonds für regionale Entwicklung

Wallonie service public SPW

ibz Service public fédéral Intérieur

PROVINCE DE LUXEMBOURG

ZONE DE SECOURS LUXEMBOURG

Inter'Red

Coopération des services de secours de la Grande Région

Interreg
EUROPEAN UNION
Grande Région | Großregion
INTER'RED
Fonds européen de développement régional | Europäischer Fonds für regionale Entwicklung

Inter'Red : projet européen

Wallonie service public SPW

ibz Service public fédéral Intérieur

PROVINCE DE LUXEMBOURG

ZONE DE SECOURS LUXEMBOURG

Inter'Red

Coopération des services de secours de la Grande Région

Interreg
EUROPEAN UNION
Grande Région | Großregion
INTER'RED
Fonds européen de développement régional | Europäischer Fonds für regionale Entwicklung

Inter'Red : Opérateurs partenaires

Service Départemental d'Incendie et de Secours de la Moselle (SDIS57) – chef de file

Service Départemental d'Incendie et de Secours de la Meurthe-et-Moselle (SDIS 54)

Corps Grand-Ducal d'Incendie et de Secours (CGDIS)

Ministerium des Innern und für Sport Rheinland-Pfalz

Zone de Secours Luxembourg

Wallonie service public SPW

ibz Service public fédéral Intérieur

PROVINCE DE LUXEMBOURG

Inter'Red

Coopération des services de secours de la Grande Région

Inter'Red : Opérateurs méthodologiques

- Centre hospitalier universitaire de Liège (CHU)
- État-Major Interministériel de Zone de Défense Est
- Services fédéraux du Gouverneur de la Province de Luxembourg
- Zweckverband für Rettungsdienst und Feuerwehralarmierung Saar
- Ministerium für Inneres, Bauen und Sport des Saarlandes
- Cellule d'Urgence Médico Psychologique du Grand Est
- Service Départemental d'Incendie et de Secours de la Meuse

Interreg
EUROPEAN UNION
Grande Région | Großregion
INTER'RED
Fonds européen de développement régional | Europäischer Fonds für regionale Entwicklung

Wallonie service public SPW

ibz Service public fédéral Intérieur

PROVINCE DE LUXEMBOURG

ZONE DE SECOURS LUXEMBOURG

Inter'Red

Coopération des services de secours de la Grande Région

Inter'Red : quelques chiffres…

- Coût du projet : 6.651.912,24 EUR
- Montant FEDER : 3 552 560,14EUR
- Taux FEDER : 53,41%
- Durée du projet : 01/01/2019 – 31/12/2022 (nb: prolongation d'un an suite à la pandémie de Covid 19)

Interreg Grande Région | Großregion INTER'RED
Fonds européen de développement régional | Europäischer Fonds für regionale Entwicklung

Wallonie service public SPW

ibz Service public fédéral Intérieur

PROVINCE DE LUXEMBOURG

ZONE DE SECOURS LUXEMBOURG

Inter'Red

Coopération des services de secours de la Grande Région

Inter'Red : Zone de Secours Luxembourg

1. Développement du centre d'entrainement du site de Sans- Souci (Bastogne)

2. Création de l'International House of Training (IHT - Paliseul)

3. Création d'un véhicule de commandement transfrontalier

Interreg
EUROPEAN UNION
Grande Région | Großregion
INTER'RED
Fonds européen de développement régional | Europäischer Fonds für regionale Entwicklung

Wallonie service public SPW

ibz Service public fédéral Intérieur

PROVINCE DE LUXEMBOURG

ZONE DE SECOURS LUXEMBOURG

Inter'Red

Coopération des services de secours de la Grande Région

Inter'Red : Zone de Secours Luxembourg

1. Développement du centre d'entrainement du site de Sans- Souci (Bastogne) – **Création d'un bâtiment d'entrainement et de stockage de matériel**

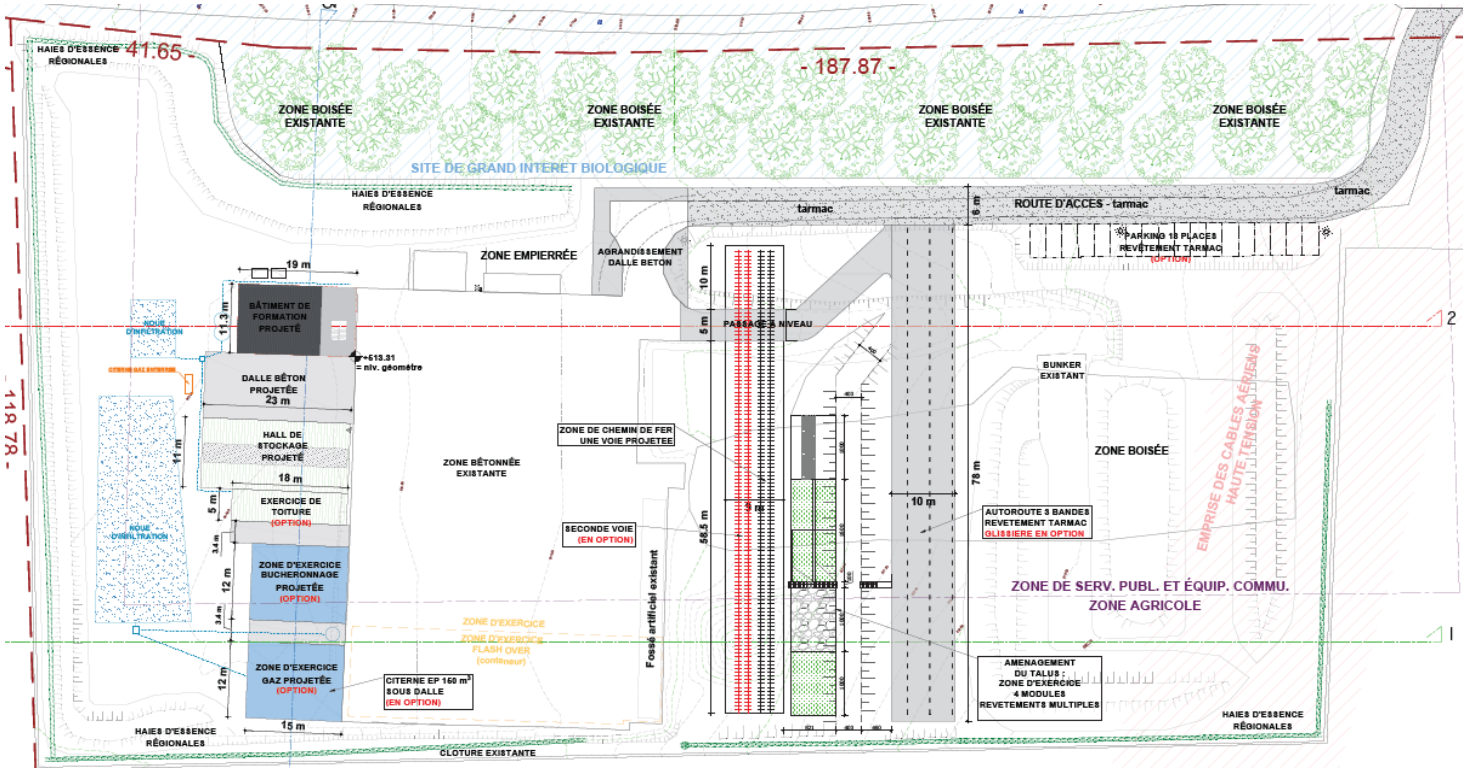

Interreg
EUROPEAN UNION
Grande Région | Großregion
INTER'RED
Fonds européen de développement régional | Europäischer Fonds für regionale Entwicklung

Wallonie service public SPW

ibz Service public fédéral Intérieur

PROVINCE DE LUXEMBOURG

ZONE DE SECOURS LUXEMBOURG

Inter'Red

Coopération des services de secours de la Grande Région

Inter'Red : Zone de Secours Luxembourg

1. Développement du centre d'entrainement du site de Sans- Souci (Bastogne) – **Création d'infrastructures routières d'exercice (portion d'autoroute, route secondaire…)**

Interreg
EUROPEAN UNION
Grande Région | Großregion
INTER'RED
Fonds européen de développement régional | Europäischer Fonds für regionale Entwicklung

Wallonie service public SPW

ibz Service public fédéral Intérieur

PROVINCE DE LUXEMBOURG

ZONE DE SECOURS LUXEMBOURG

Inter'Red

Coopération des services de secours de la Grande Région

Inter'Red : Zone de Secours Luxembourg

1. Développement du centre d'entrainement du site de Sans- Souci (Bastogne) – **Achat de 2 drônes et formation de 8 opérateurs**

- Opérationnel :
  - Vue globale de l'intervention
  - Reconnaissance à la place d'un agent => sécurité ++.
  - Recherche de personne (caméra thermique)
- Planification : Aide à la rédaction de plans monodisciplinaires
- Dispositifs préventifs : Aperçu en temps réel de la situation sur le terrain (rassemblement de foule, foire de Libramont…).
- Formation : Retex, débriefing d'exercice.

Interreg
EUROPEAN UNION
Grande Région | Großregion
INTER'RED
Fonds européen de développement régional | Europäischer Fonds für regionale Entwicklung

Wallonie service public SPW

ibz Service public fédéral Intérieur

PROVINCE DE LUXEMBOURG

ZONE DE SECOURS LUXEMBOURG

Inter'Red

Coopération des services de secours de la Grande Région

Inter'Red : Zone de Secours Luxembourg

1. Développement du centre d'entrainement du site de Sans- Souci (Bastogne) – **Intervention sur voies ferrées**

Reconstitution d'une portion de 100m de voies ferrées avec:

- caténaire,
- voitures de voyageurs,
- wagon matières dangereuses (ADR)

https://www.tvlux.be/video/info/societe/train-talus-fausse-autoroute-substances-dangereuses-de-nouvelles-infrastructures-pour-former-nos-pompiers_42329.html?fbclid=IwAR29kBnm9bglfYkdU6oEPEuBskz5qzVkyArkzmkprmAu6gANSUyTrXIwVbs

Interreg
EUROPEAN UNION
Grande Région | Großregion
INTER'RED
Fonds européen de développement régional | Europäischer Fonds für regionale Entwicklung

Wallonie service public SPW

ibz Service public fédéral Intérieur

PROVINCE DE LUXEMBOURG

ZONE DE SECOURS LUXEMBOURG

Inter'Red

Coopération des services de secours de la Grande Région

Inter'Red : Zone de Secours Luxembourg

1. Développement du centre d'entrainement du site de Sans- Souci (Bastogne) – **Intervention sur voies ferrées**

- Atelier multidisciplinaire (pompiers, ambulanciers, policiers, agents de la protection civile, ...)
- Conscientisation du gabarit
- Déraillement
- Incendie de banquette
- Travaux pratiques attentats

Interreg
EUROPEAN UNION
Grande Région | Großregion
INTER'RED
Fonds européen de développement régional | Europäischer Fonds für regionale Entwicklung

Wallonie service public SPW

ibz Service public fédéral Intérieur

PROVINCE DE LUXEMBOURG

ZONE DE SECOURS LUXEMBOURG

Inter'Red

Coopération des services de secours de la Grande Région

Inter'Red : Zone de Secours Luxembourg

1. Développement du centre d'entrainement du site de Sans- Souci (Bastogne) – **Car fire training**

- Réplique d'un véhicule léger - alimentation des points feux par gaz.

Interreg
EUROPEAN UNION
Grande Région | Großregion
INTER'RED
Fonds européen de développement régional | Europäischer Fonds für regionale Entwicklung

Wallonie service public SPW

ibz Service public fédéral Intérieur

PROVINCE DE LUXEMBOURG

ZONE DE SECOURS LUXEMBOURG

Inter'Red

Coopération des services de secours de la Grande Région

Inter'Red : Zone de Secours Luxembourg

1. Développement du centre d'entrainement du site de Sans- Souci (Bastogne) – **Explo trainer**

- Simulateur d'entraînement à la détection du gaz

Interreg
EUROPEAN UNION
Grande Région | Großregion
INTER'RED
Fonds européen de développement régional | Europäischer Fonds für regionale Entwicklung

Wallonie service public SPW

ibz Service public fédéral Intérieur

PROVINCE DE LUXEMBOURG

ZONE DE SECOURS LUXEMBOURG

Inter'Red

Coopération des services de secours de la Grande Région

Inter'Red : Zone de Secours Luxembourg

1. Développement du centre d'entrainement du site de Sans- Souci (Bastogne) – **Atelier de bûcheronnage**

- Maîtrise des techniques de bûcheronnage en toute sécurité
- Travail avec tronçonneuse à chaîne
- Mises en situation diverses avec des arbres :
  - sur ligne électrique
  - couchés sur toiture
  - tombés sur une voiture

Interreg
EUROPEAN UNION
Grande Région | Großregion
INTER'RED
Fonds européen de développement régional | Europäischer Fonds für regionale Entwicklung

Wallonie service public SPW

ibz Service public fédéral Intérieur

PROVINCE DE LUXEMBOURG

ZONE DE SECOURS LUXEMBOURG

Inter'Red

Coopération des services de secours de la Grande Région

Inter'Red : Zone de Secours Luxembourg

1. Développement du centre d'entrainement du site de Sans- Souci (Bastogne) – **Sauvetage de grands animaux**

Accessoires permettant la maîtrise des techniques de sauvetage des gros animaux (chevaux, bovins,...)

- cheval adulte articulé
- van de transport
- sangles

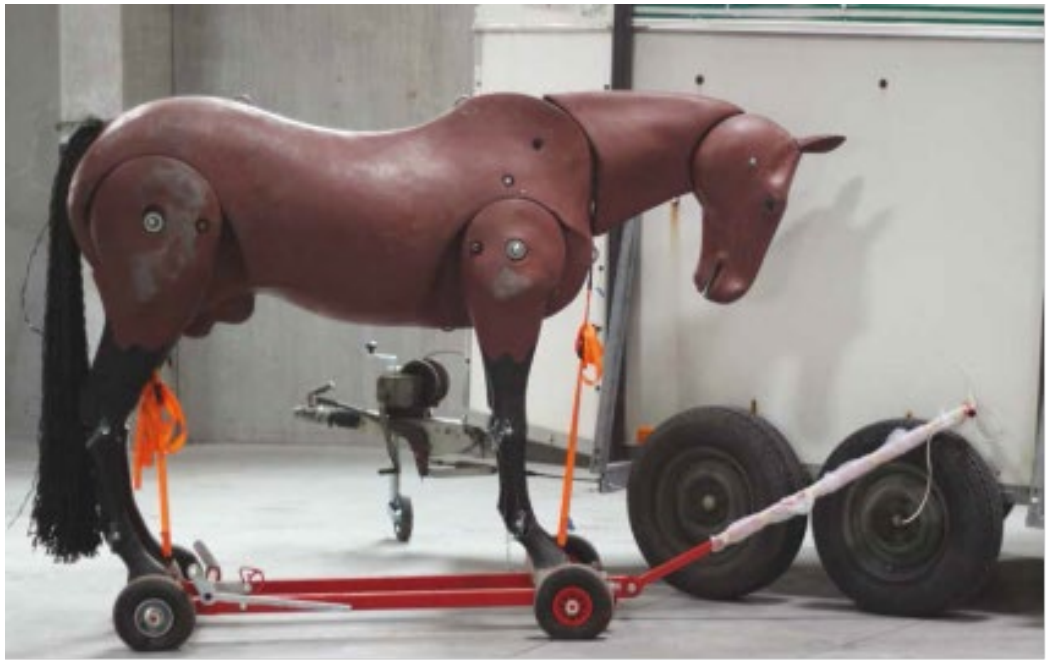

Interreg
EUROPEAN UNION
Grande Région | Großregion
INTER'RED
Fonds européen de développement régional | Europäischer Fonds für regionale Entwicklung

Wallonie service public SPW

ibz Service public fédéral Intérieur

PROVINCE DE LUXEMBOURG

ZONE DE SECOURS LUXEMBOURG

Inter'Red

Coopération des services de secours de la Grande Région

Inter'Red : Zone de Secours Luxembourg

2. Création de l'International House of Training (IHT - Paliseul)

Maison d'entrainement à la progression et la recherche en milieu enfumé

Interreg
EUROPEAN UNION
Grande Région | Großregion
INTER'RED
Fonds européen de développement régional | Europäischer Fonds für regionale Entwicklung

Wallonie service public SPW

ibz Service public fédéral Intérieur

PROVINCE DE LUXEMBOURG

ZONE DE SECOURS LUXEMBOURG

Inter'Red

Coopération des services de secours de la Grande Région

Inter'Red : Zone de Secours Luxembourg

2. Création de l'International House of Training (IHT - Paliseul)

Adaptation de la conciergerie du poste 11 de Paliseul en une vraie maison à feu, avec dispositif d'enfumage permettant de reproduire au plus proche de la réalité les incendies.

Interreg
EUROPEAN UNION
Grande Région | Großregion
INTER'RED
Fonds européen de développement régional | Europäischer Fonds für regionale Entwicklung

Wallonie service public SPW

ibz Service public fédéral Intérieur

PROVINCE DE LUXEMBOURG

ZONE DE SECOURS LUXEMBOURG

Inter'Red

Coopération des services de secours de la Grande Région

Inter'Red : Zone de Secours Luxembourg

4. Création d'un véhicule de commandement transfrontalier

Achat d'un véhicule de coordination opérationnelle transfrontalière

Interreg
EUROPEAN UNION
Grande Région | Großregion
INTER'RED
Fonds européen de développement régional | Europäischer Fonds für regionale Entwicklung

ibz Service public fédéral Intérieur

PROVINCE DE LUXEMBOURG

ZONE DE SECOURS LUXEMBOURG

Inter'Red

Coopération des services de secours de la Grande Région

Inter'Red : Zone de Secours Luxembourg

4. Création d'un véhicule de commandement transfrontalier

Etude et adaptation en fonction des besoins de l'ensemble des partenaires

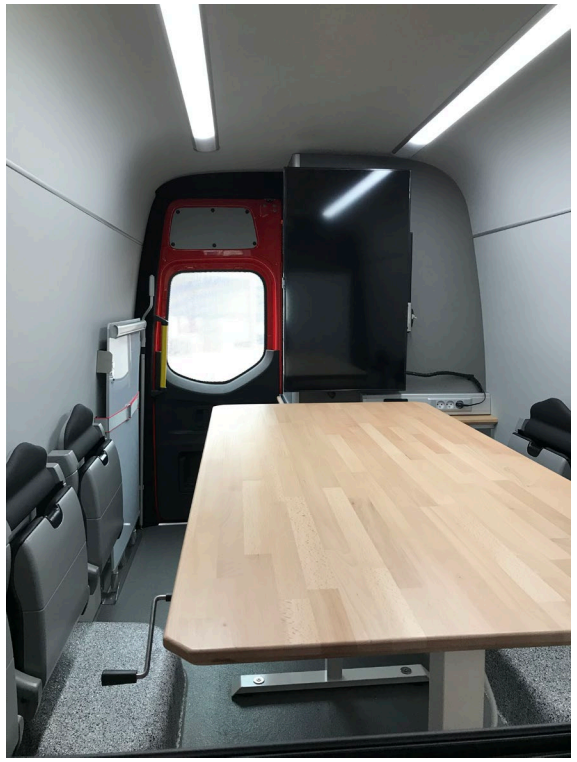

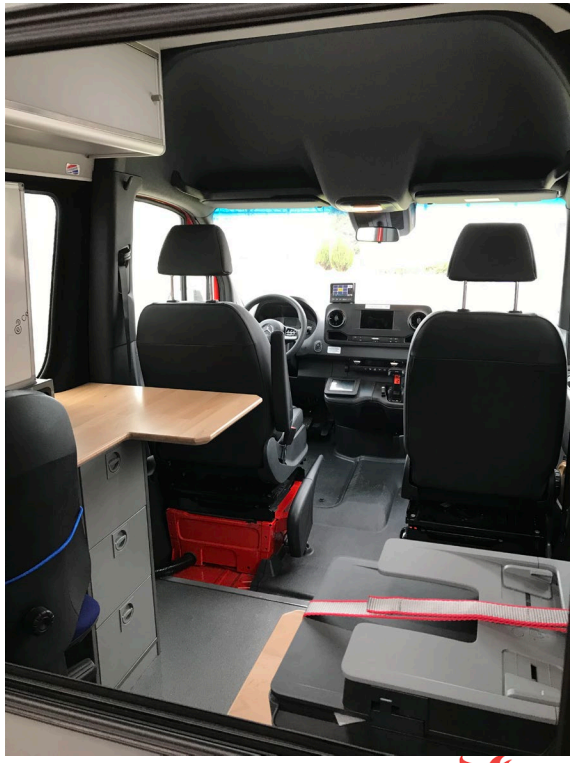

Interreg
EUROPEAN UNION
Grande Région | Großregion
INTER'RED
Fonds européen de développement régional | Europäischer Fonds für regionale Entwicklung

ibz Service public fédéral Intérieur

PROVINCE DE LUXEMBOURG

ZONE DE SECOURS LUXEMBOURG

Inter'Red

Coopération des services de secours de la Grande Région

Inter'Red : Zone de Secours Luxembourg

BUDGET DU PROJET

- PERSONNEL: 1.123.357,89 EUR
- FRAIS DE DEPLACEMENT: 0 EUR
- SERVICES EXTERNES: 293.198,79 EUR
- EQUIPEMENT: 403,044,60 EUR
- Infrastructure: 1.668.084,11 EUR
- FRAIS ADMINISTRATIFS: 23,221,39 EUR

TOTAL: 3.513.906,78 EUROS

FINANCEMENT DU PROJET

- FEDER: 763.623,85 EUR
- REGION WALLONNE: 833,304,18 EUR
- ZONE DE SECOURS: 1.118.411,66 EUR
- ASBL : 800.000,00 EUR

TOTAL: 3.513.906,78 EUR

Interreg
EUROPEAN UNION
Grande Région | Großregion
INTER'RED
Fonds européen de développement régional | Europäischer Fonds für regionale Entwicklung

Wallonie service public SPW

ibz Service public fédéral Intérieur

PROVINCE DE LUXEMBOURG

ZONE DE SECOURS LUXEMBOURG

Inter’Red

Coopération des services de secours de la Grande Région

Interreg
EUROPEAN UNION
Grande Région | Großregion
INTER'RED
Fonds européen de développement régional | Europäischer Fonds für regionale Entwicklung

Inter’Red : Merci

ibz Service public fédéral Intérieur

PROVINCE DE LUXEMBOURG

ZONE DE SECOURS LUXEMBOURG